2024

MEMO**Déchets**

Votre guide des déchets

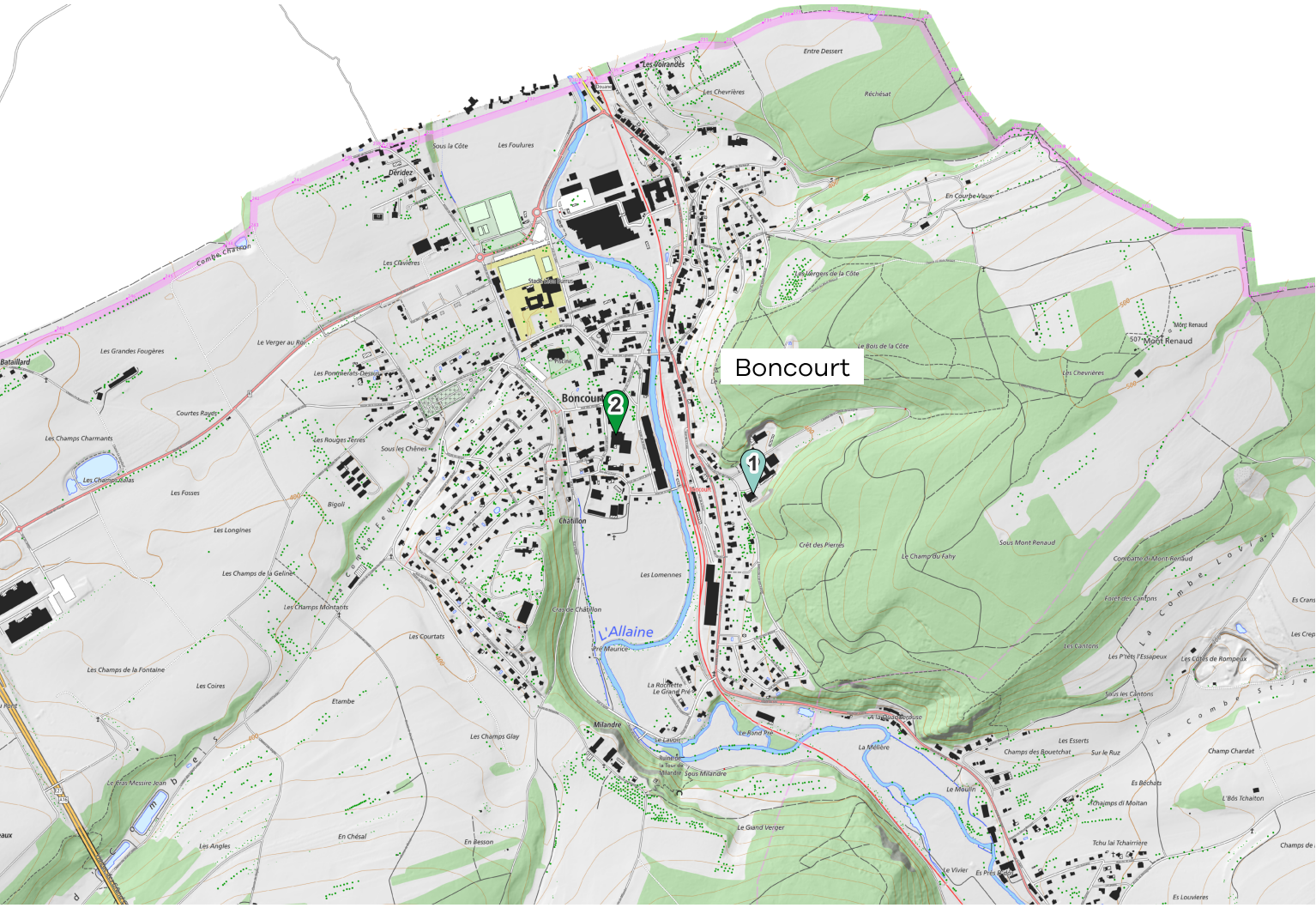

Déchets verts Ecopoint

Données swisstopo 10.2023

Nos déchets sont des ressources : **préservons-les** ensemble.
Evitons le gaspillage, trions et valorisons.

Commune de Boncourt

SidP

Informations **générales**

Et aussi sur **www.memodechets.ch** et **l'application**

SACS-POUBELLE ou CONTENEURS AVEC PUCE

Taxe au volume : Sacs officiels SIDP **à déposer dès 7h00 le matin le jour de la collecte**, aux endroits convenus ou dans des conteneurs destinés à ce type de collecte.
Taxe au poids : Conteneurs 800L équipés d'une puce.

ECOPOINT - HANGAR COMMUNAL

Ecopoint communal : verre, papier, carton, boîtes de conserve, alu, huiles, sagex blanc, dosettes de café, ferraille, faïence.
Lundi à vendredi : 10h00-21h00, sauf jours fériés
Samedi : 8h00-18h00.

CENTRE DE COLLECTE DES BIODECHETS

Déchets verts :
Rue du Chavon-Dessus 13
Lundi à vendredi : 9h00-12h00 et 13h30-19h00
Samedi : 9h00-12h00 et 13h30-17h00.

CENTRES DE TRI

Loca SA à Porrentruy : Tél. 032 466 76 66
Lundi à vendredi : 7h30-11h30 et 13h30-16h30
Quatre samedis/an de 8h à 11h : Janvier 6 / Avril 6 / Juillet 6 / Octobre 5
Ramseyer SA à Courgenay : Tél. 032 471 15 52
lundi au vendredi : 07h00 à 11h45 et 13h15 à 17h15.
Centre Ecotri (Ramseyer) : lundi-mercredi-vendredi de 13h15 à 17h15.
2 samedis par mois de 09h00 à 11h45 aux dates suivantes : Janv. 6-20 / Fév. 3-17 / Mars 2-16 / Avril 6-20 / Mai 4-18 / Juin 8-22 / Juillet 6-20 / Août 10-24 / Sept. 7-21 / Oct. 5-19 / Nov. 9-23 / Déc. 7-21.
Station d'épuration de Porrentruy et Environs (SEPE) :
Chemin de Bonne-Fontaine 8
2900 Porrentruy
Tous les 3ème lundis du mois de 14h00 à 17h00, en cas de jour férié, report au 4ème lundi du mois.
Peintures, colles, solvants, détergents, acides, etc.
www.sepe-porrentruy.ch.

Contact et infos

Administration communale
Route de France 15
2926 Boncourt
032 475 56 55
administration@boncourt.ch
www.boncourt.ch

Mon réflexe TRI À LA SOURCE

Quand je fais mes achats...
- j'en profite pour **ramener au(x) magasin(s)** où je me rends, tous les déchets qui y sont repris : bouteilles en verre et en PET, piles, appareils hors d'usage, etc..
- je choisis les objets et denrées **en fonction de leur bilan écologique** (économes en emballages, en énergie de production et de transport, moins polluants, recyclables...).
- autant que possible, **je laisse sur place les emballages** de mes achats.

Info déchets

Arc Jurassien 0842 012 012
Aux heures de bureau (tarif local)

FONDATION Arc jurassien déchets

MIXTE Papier issu de sources responsables FSC® C002148

Calendrier

Boncourt

2024

Début des tournées : 07h00

	Janvier	Février	Mars	Avril	Mai	Juin
L	1 Nouvel An			1 Lundi de Pâque		
M	2 Saint Berchtold			2		
M	3			3	1 Fête du travail	
J	4	1		4	2	
V	5	2	1	5	3	
S	6	3	2	6	4	1
D	7	4	3	7	5	2
L	8	5	4	8	6	3
M	9	6	5	9	7	4
M	10	7	6	10	8	5
J	11	8	7	11	9 Ascension	6
V	12	9	8	12	10	7
S	13	10	9	13	11	8
D	14	11	10	14	12	9
L	15	12	11	15	13	10
M	16	13	12	16	14	11
M	17	14	13	17	15	12
J	18	15	14	18	16	13
V	19	16	15	19	17	14
S	20	17	16	20	18	15
D	21	18	17	21	19 Pentecôte	16
L	22	19	18	22	20 Lundi de Pantecôte	17
M	23	20	19	23	21	18
M	24	21	20	24	22	19
J	25	22	21	25	23	20
V	26	23	22	26	24	21
S	27	24	23	27	25	22
D	28	25	24	28	26	23 Commémoration du plébiscite jurassien
L	29	26	25	29	27	24
M	30	27	26	30	28	25
M	31	28	27		29	26
J		29	28		30 Fête-Dieu	27
V			29 Vendredi Saint		31	28
S			30			29
D			31 Pâques			30
L						
M						

2024

Calendrier

Boncourt

Début des tournées : 07h00

	Juillet	Août	Septembre	Octobre	Novembre	Décembre
L	1					
M	2			1		
M	3			2		
J	4	1 Fête nationale Suisse		3		
V	5	2		4	1 La Toussaint	
S	6	3		5	2	
D	7	4	1	6	3	1
L	8	5	2	7	4	2
M	9	6	3	8	5	3
M	10	7	4	9	6	4
J	11	8	5	10	7	5
V	12	9	6	11	8	6
S	13	10	7	12	9	7
D	14	11	8	13	10	8
L	15	12	9	14	11 Lundi de St Martin	9
M	16	13	10	15	12	10
M	17	14	11	16	13	11
J	18	15 Assomption	12	17	14	12
V	19	16	13	18	15	13
S	20	17	14	19	16	14
D	21	18	15	20	17	15
L	22	19	16	21	18	16
M	23	20	17	22	19	17
M	24	21	18	23	20	18
J	25	22	19	24	21	19
V	26	23	20	25	22	20
S	27	24	21	26	23	21
D	28	25	22	27	24	22
L	29	26	23	28	25	23
M	30	27	24	29	26	24
M	31	28	25	30	27	25 Noël
J		29	26	31	28	26
V		30	27		29	27
S		31	28		30	28
D			29			29
L			30			30
M						31

Comment bien **trier** ?

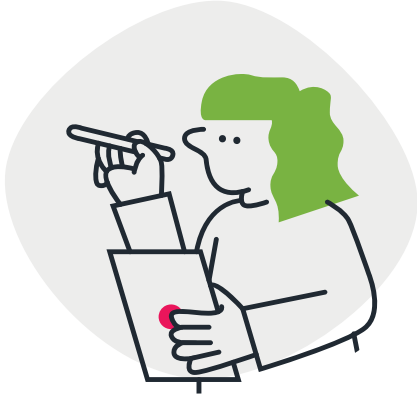

Ordures ménagères sacs SIDP
Tournées selon calendrier
Prix : selon tarif en vigueur

Déchets encombrants combustibles
Le ramassage des encombrants n'est plus récolté par la commune.
Les déchets devront être déposés directement au centre de tri agréé : LOCA SA, Chemin des Grandes-Vies 42 – 2900 Porrentruy – 032 466 76 66

Aluminium et boîtes de conserve
Ecopoint

Papier
Ecopoint : papier, journaux, magazines etc.
Sacs officiels SIDP : Mouchoirs, nappes, serviettes, papier cadeau etc.

Carton propre
Ecopoint : carton propre, **sacs en papier et papier déchiqueté**
Sacs officiels SIDP : cartons souillés

Emballage cadeau
Sacs officiels SIDP

Verre
Ecopoint : uniquement bouteilles et bocaux sans couvercles ni capuchons. Si compartiment du verre blanc ou brun rempli, mettre dans le compartiment du verre vert

Huiles minérales et végétales
Ecopoint : huiles **liquides**
Sacs officiels SIDP : Huiles solides telles que **graisse de coco**

Sagex
Ecopoint : sagex blanc
Sacs officiels SIDP : **Chips de remplissage**

Déchets inertes (petites quantités)
Ecopoint : faïence, vaisselle, porcelaine, pots de fleurs, miroir, verre cassé, provenant d'un ménage privé (max.110l/an). Interdit aux entreprises de la construction et aux matériaux de déconstruction, tels que lavabo, wc, etc.

Ferraille (objets métalliques)
Ecopoint et aux centres de tri Loca et Ramseyer

Capsules Nespresso (aluminium)
Ecopoint

Berlingots / Briques à boissons
Dans les sacs poubelles officiels SIDP. Les emballages en carton pour lait et autres boissons sont des déchets composites et ne peuvent pas être recyclés avec le carton

Cendres de bois
Les cendres froides sont à éliminer avec les ordures ménagères dans les sacs officiels SIDP (si >1m3 peuvent être apportées à la décharge du SEOD à Boécourt)

Restes de repas / déchets de cuisine / lavures
Dans les sacs poubelle officiels SIDP
"Ne concerne pas les établissements de la restauration"

Aérosols
Vider complètement le gaz propulseur (risque d'explosion). Selon la matière, à déposer avec l'alu. Si symbole de danger avec les déchets spéciaux, sinon dans les sacs poubelle officiels SIDP

Flacons en plastique avec bouchon
Sacs officiels SIDP
Aux points de vente

PET
Aux points de vente dans les conteneurs ad hoc

Cartouches d'encre pour imprimantes
Aux points de vente

Médicaments
Aux points de vente

Pneus
Aux points de vente ou aux centres de tri Loca et Ramseyer

Piles et accumulateurs
Aux points de vente ou aux centres de tri Loca et Ramseyer

Tubes lumineux (néon) / LED
Aux points de vente ou aux centres de tri Loca et Ramseyer

Appareils électriques et électroniques
Aux points de vente ou aux centres de tri Loca et Ramseyer
Fondation SENS / www.erecycling.ch / 043.255.20.00

Déchets spéciaux des ménages
Aux points de vente ou au SEPE, Chemin Bonne-Fontaine 8, 2900 Porrentruy.
3ème lundi du mois de 14h00 à 17h00 ou sur rendez-vous au 032.466.33.66

Plastiques agricoles
Aux centres de tri Loca et Ramseyer

Déchets compostables ménagers
Déchets verts
Centre de collecte des biodéchets, Rue Chavon-Dessus 13, 2926 Boncourt (Ferme Michel Prêtre)

Dépouilles d'animaux
Centre régional de ramassage des déchets carnés,
La Rochette 51, 2900 Porrentruy / 079.816.33.67
Si urgence, police au 032.465.77.22

Bois
Aux centres de tri Loca et Ramseyer